



t 418.543.3419 / sans frais 800.360.3419 / f 418.543.8182  
w eparchitecte.com / epachic@eparchitecte.com

**Siège social**  
110, rue Racine Est, bureau 222  
Chicoutimi (Québec) G7H 1R2

**Alma**  
121, rue des Bruyères, Alma (Québec) G8E 1J9  
epa.alma@eparchitecte.com

**Terrebonne**  
195, rue Sainte-Marie, Terrebonne (Québec) J6W 3E2  
epa.montreal@eparchitecte.com

**Consultation**  
Dolbeau-Mistassini / Sept-Îles / Saint-Georges

**Notre raison d'être**

Changer le monde en réalisant autrement le design architectural.

**Notre mission**

Créer des expériences authentiques en design architectural dans un partage de connaissances entre architecture, design, graphisme, communication, urbanisme et ingénierie. Nous accueillons avec ouverture les idées qui dérangent. Nous croyons que les échecs et les erreurs doivent être exploités à des fins d'innovation.

**NOTES**

L'entrepreneur sera tenu de vérifier, sous sa seule responsabilité, toutes les mesures sur place avant de commencer tout travail.

**RÉVISIONS**

| no.      | Date | Descriptions     |
|----------|------|------------------|
| 31-08-16 |      | PORTE JARDIN RDC |

**PROJET**

NOUVELLE CONSTRUCTION  
3 ÉTAGES  
6 LOGEMENTS ST-NICOLAS  
LOT 5 789 293

**CLIENT**

CONSTRUCTIONS HAROLD TURMEL ET FILS  
689 DU VERGER, SAINT-ELZÉAR, QC. G0S 2J0  
TEL. 418-389-7584 / TÉL. 418-386-3652 /  
FAX. 418-386-1681  
COURRIEL: CONSTRUCTIONSH707@GMAIL.COM  
(PROPRIÉTAIRE DU BÂTIMENT: M. STEEVEN ROY)

**DESIGNER**

Anne paquet  
design

**TITRE DU DESSIN**

AMÉNAGEMENT NIVEAU 2

**ÉMISSION**

CONSTRUCTION  
UTILISER  
POUR CONSTRUCTION

Éric Painchaud  
architecte et associés inc.  
TOUS DROITS RÉSERVÉS

CONÇU PAR: EPA

RESPONSABLE TECH: M.B.

DESSINÉ PAR: D. BEAUDOIN

VÉRIFIÉ PAR: M.B.

ÉCHELLE: INDICUÉE

DATE: 30 AOÛT 2016

F3

9

NOUVELLE CONSTRUCTION 3 ÉTAGES\_6 LOGEMENTS\_PINTENDRE\_LOT 5 789 293

4773-15

**LÉGENDE PLAN**

- NOUVEAU MUR
- NOUVELLE PORTE
- No NOUVELLE PORTE
- No NOUVELLE FENÊTRE
- NOM ET No DE PIÈCE
- No CLOISON TYPE

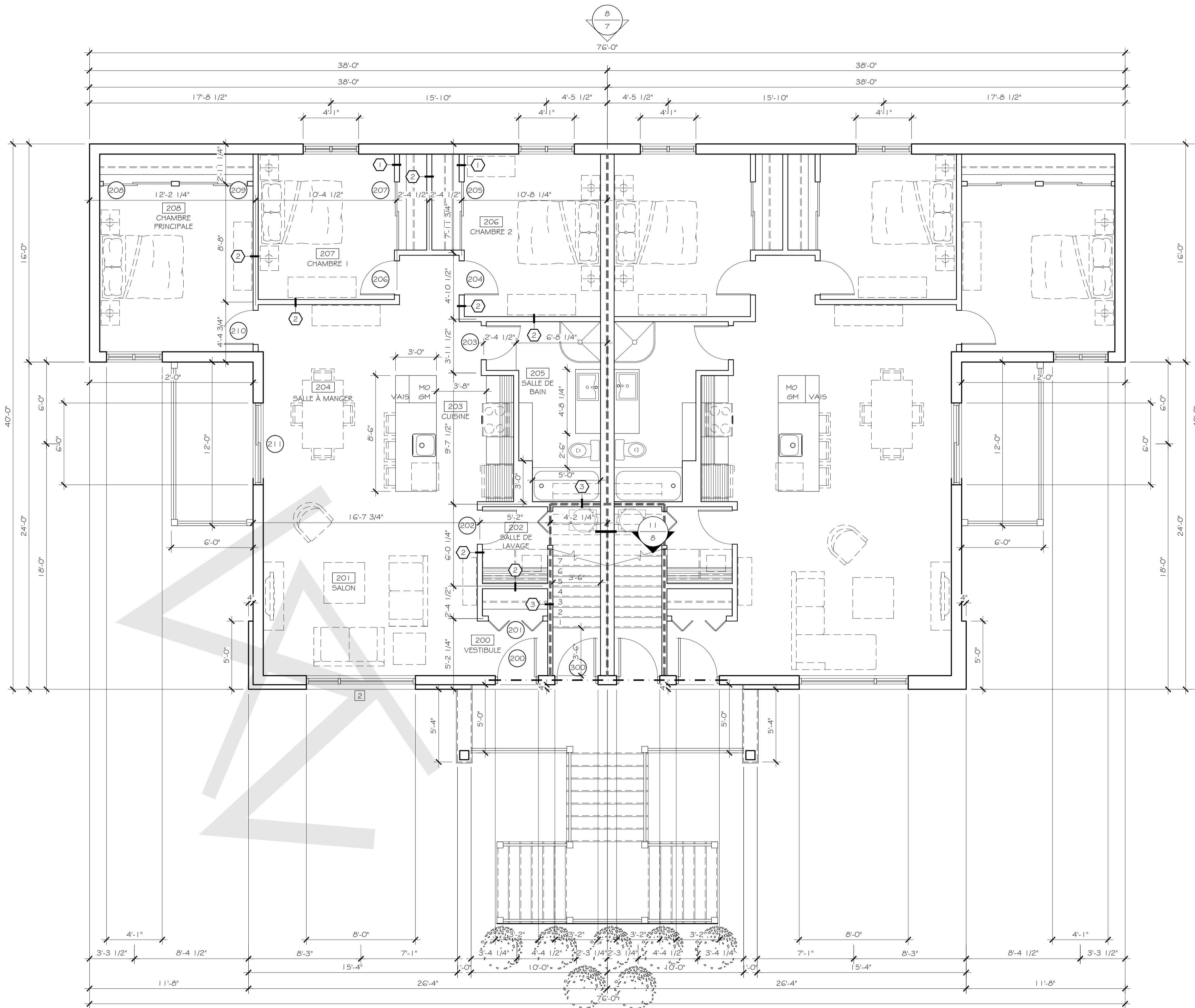

**NOTE:**  
L'AMÉNAGEMENT DU CÔTÉ "B" EST LE MÊME QUE CELUI DU CÔTÉ "A" INVERSÉ. LES COTES, CLOISONS TYPES, PORTES ET PIÈCES SONT DONC LES MÊMES.

**2 AMÉNAGEMENT DU NIVEAU 2**  
ÉCHELLE: 1/4"=1'-0"

CONSTRUCTION - REVISION 01  
31 AOÛT 2016