

NOTRE ESPACE DE JEU, C'EST VOUS QUI LE CRÉEZ, M^D



1 418.543.3419 / sans frais 800.340.3419 / 1 418.543.8182
w eparchitecte.com / epa@eparchitecte.com

Siège social
110, rue Racine Est, bureau 222
Chicoutimi (Québec) G7H 1R2

Alma
121, rue des Bruyères, Alma (Québec) G8E 1J9
epa.alma@eparchitecte.com

Terrebonne
175, rue Sainte-Marie-Farnabonne (Québec) J6W 3E2
epa.montreal@eparchitecte.com

Consultation
Dobecu-Malouzzi / Sept-Îles / Saint-Georges

Notre raison d'être
Changer le monde en réalisant tout le design architectural.

Notre mission
Créer des expériences authentiques en design architectural dans un partage de connaissances entre architecte, designer, graphiste, communication, urbanisme et ingénierie. Nous accueillons avec ouverture les idées qui dérangent. Nous croyons que les échecs et les erreurs peuvent être exploités comme fins d'innovation.

NOTES
L'entrepreneur sera tenu de vérifier, sous sa seule responsabilité, toutes les mesures sur place avant de commencer tout travail.

no	date	remarques

PROJET
NOUVELLE CONSTRUCTION
6 LOGEMENTS
LOT 5 527 613

CLIENT
MÉ HAROLD TURMEL

DESIGNER
Anne paquet design

TITRE DU DESSIN
AMÉNAGEMENT NIVEAU I

POUR APPROBATION

ÉMISSION	UTILISER POUR CONSTRUCTION
	Éric Painchaud architecte et associés inc. TOUS DROITS RÉSERVÉS

CONÇU PAR: EPA	1
RESPONSABLE TECH: M.B.	
DESIGNÉ PAR: D.B.	8
VÉRIFIÉ PAR: M.B.	
ÉCHELLE: INDIQUÉE	8
DATE: 11 FÉVRIER 2016	

LÉGENDE PLAN

- NOUVEAU MUR
- NOUVELLE PORTE
- (X) No NOUVELLE PORTE
- (X) No NOUVELLE FENÊTRE
- (32) NOM ET NO DE PIÈCE
- (V) No CLOISON TYPE

CLOISON TYPE 1

- GYPSE 2", À PLÂTRER ET À PEINDRE
- MONTANTS DE BOIS 2"x4" @ 16" c/c
- GYPSE 2", À PLÂTRER ET À PEINDRE

PLINTHE 4" DE HAUT

1 CLOISON TYPE 1

CLOISON TYPE 2

- GYPSE 2", À PLÂTRER ET À PEINDRE
- BARRES RÉSILIENTES 1/2" @ 16" c/c
- MONTANTS DE BOIS 2"x4" @ 16" c/c
- LANE INSONORISANTE "ROKUL" 3 1/2"
- GYPSE 2", À PLÂTRER ET À PEINDRE

PLINTHE 4" DE HAUT

2 CLOISON TYPE 2

CLOISON TYPE 3

DÉT 1 MUR

- GYPSE 2" "FIRE-CODE"
- À PLÂTRER ET À PEINDRE
- BARRES RÉSILIENTES 1/2" @ 16" c/c
- MONTANTS DE BOIS 2"x4" @ 16" c/c
- LANE IGNIFUGE "ROKUL" 3 1/2"
- GYPSE 2" "FIRE-CODE"
- À PLÂTRER ET À PEINDRE

PLINTHE 4" DE HAUT

3 CLOISON TYPE 3

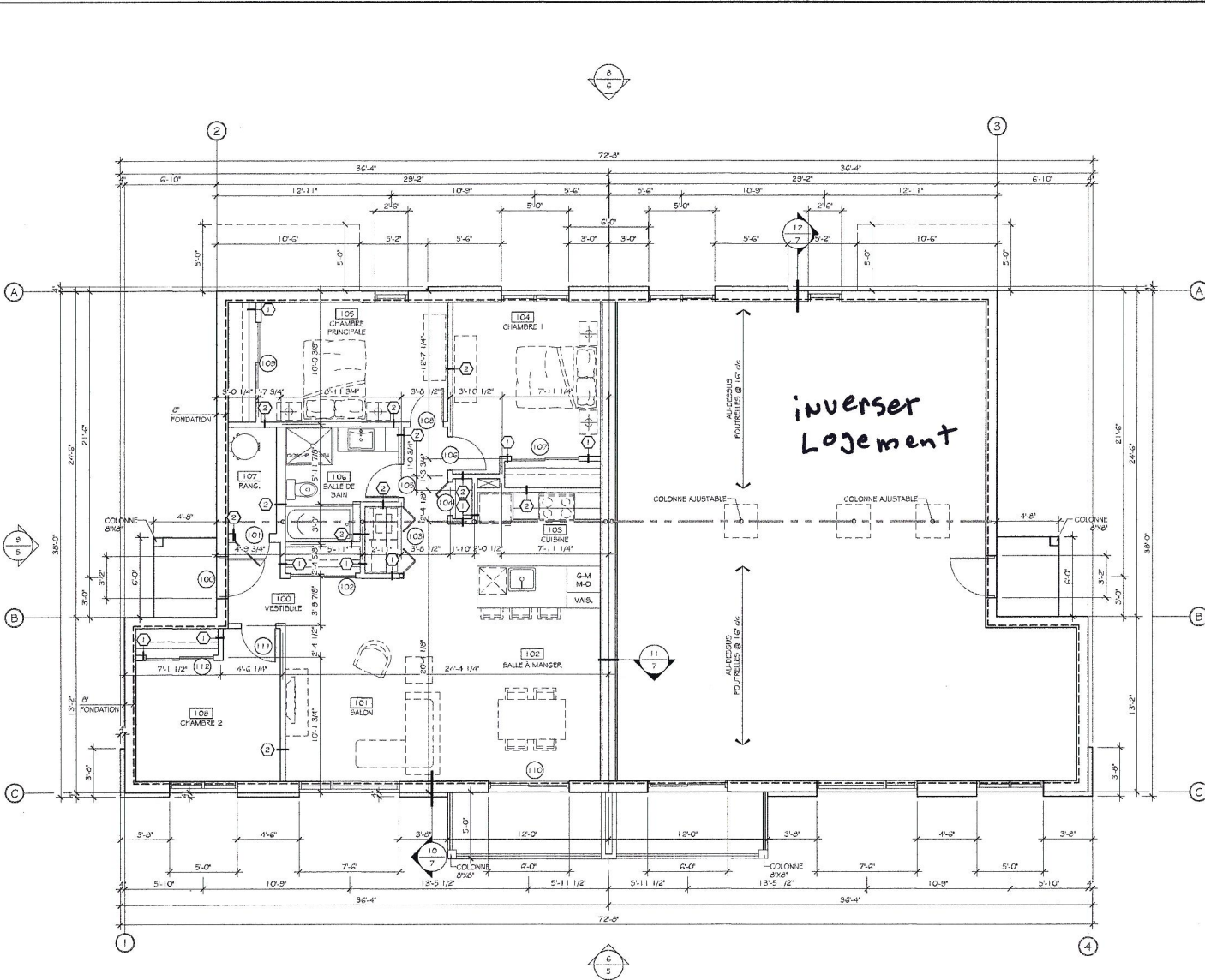

1 AMÉNAGEMENT DU NIVEAU I
ÉCHELLE: 1/4" = 1'-0"

NOTE:
L'AMÉNAGEMENT DU CÔTÉ 'B' EST LE MÊME QUE CELUI DU CÔTÉ 'A' INVERSÉ. LES COTES, CLOISONS TYPES, PORTES ET PIÈCES SONT DONC LES MÊMES.

NOUVELLE CONSTRUCTION_6 LOGEMENTS_LOT 5 527 613 4606-14