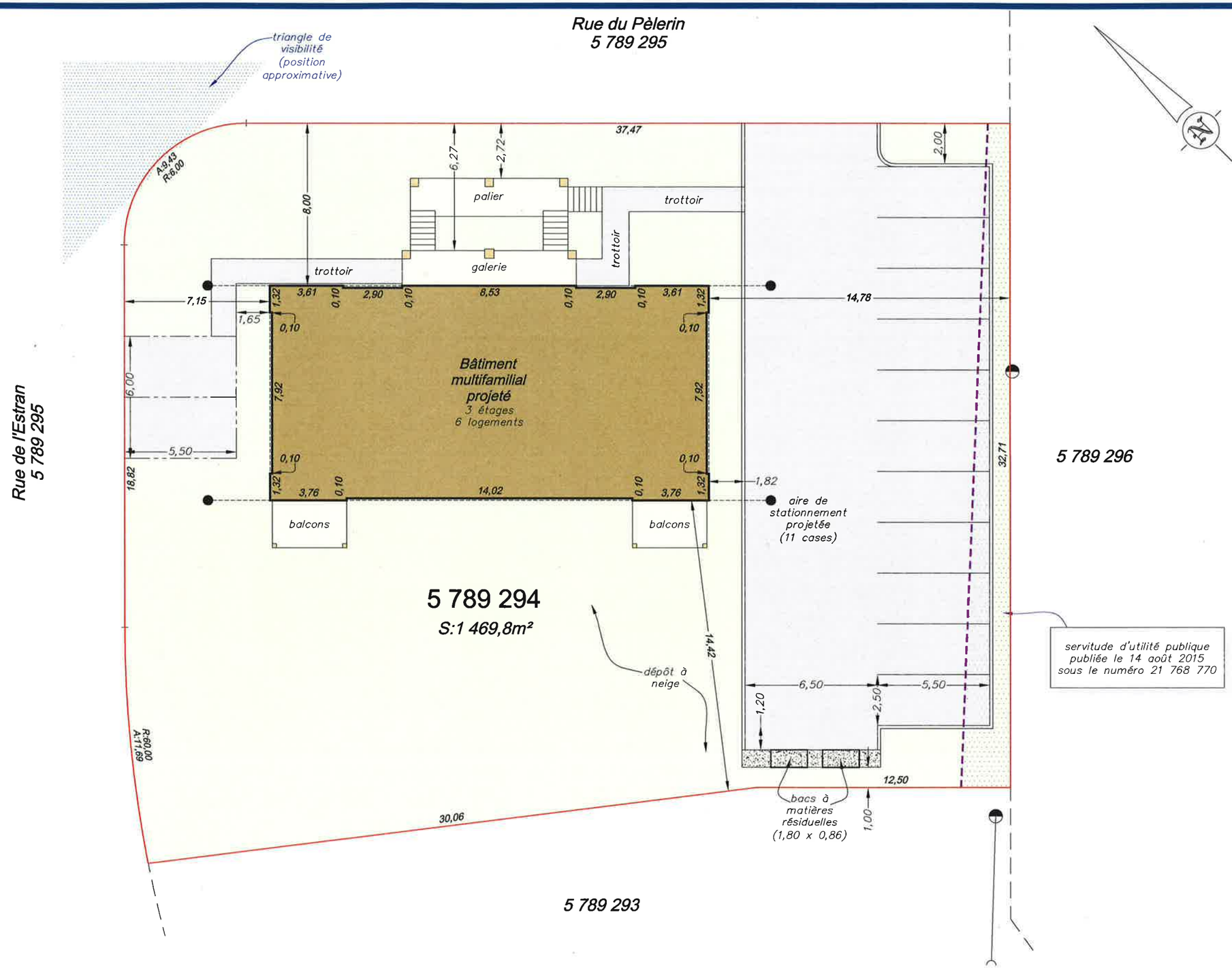

PLAN PROJET D'IMPLANTATION

Lot(s): 5 789 294
Cadastre du Québec
Circonscription foncière de Lévis
Municipalité de la Ville de Lévis
(arrondissement Chutes-de-la-Chaudière-Ouest)

À la demande de:
"Les Constructions Harold Turmel et fils inc."

Échelle: 1: 200

Notes:

Les mesures indiquées sur ce plan sont en mètres (SI).

Sujet à l'approbation municipale.

L'arpenteur-géomètre soussigné s'engage à implanter ledit bâtiment tel que la présente minute.

Le fichier d'architecture utilisé pour le bâtiment projeté est le "Harold Turmel 6 logements plan.pdf" reçu le 24 mars 2017 de Geneviève Rhéaume (Les Constructions Harold Turmel et fils inc.).

Légende

- *Clôture*
- *Câbles aériens*
- *Repère identifié*
- *Autre repère*
- *Poteau*
- *Hauban*
- *Borne-Fontaine*
- *Lampadaire*
- *Tige de fer (0,45 m) à poser à 3,05m en retrait des fondations après l'émission du permis de construction par la municipalité.*

giroux arpenteurs-géomètres
Québec 418.652.8838
Lévis 418.838.9961
Saint-Agapit 418.888.1299
www.arpentage.com

Québec, le 11 avril 2017
Préparé par:

Kevin Nellis a.-g.
Kevin Nellis

Dossier 08-326 Minute 3 125

Vraie copie de la minute originale conservée au greffe
Québec, le 11-04-2017
Kevin Nellis
arpenteur-géomètre

Note:
La propriété ici concernée est affectée par une servitude de passage publiée le 21 août 1974 sous le numéro 183 648.
Cette dernière sera toutefois déplacée sur l'assiette des rues à être cédées à la Ville de Lévis.